



旅に便利な MAP 付きガイドブック

鎌倉 湘南 ガイドMAP

kamakura
shonan



Vol.15 Spring



Vol.14 Summer



Vol.15 Autumn



Vol.15 Winter

2024年10月、16年目を迎え

Vol.16 発行決定！

発刊 2024年10月下旬

発行部数 800,000部

発行期間 1年間(4回発行)

体裁 A4判 36~40ページ

〈資料1〉『旅うららガイドMAP』概要



旅うららガイドMAPとは

「神奈川県で4版を発行している観光フリーペーパー」

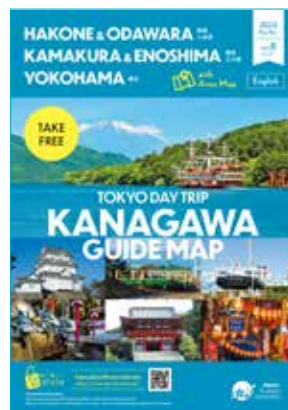

「旅うらら」の3つの強み

- 01 エリアごとの見やすいMAP付き
- 02 おすすめのお店・施設情報満載
- 03 観光情報や、季節のイベント情報も紹介

『旅うららガイドMAP』は、鎌倉・湘南版、横浜版、小田原・箱根版を発行している観光フリーペーパーです。各エリアでおすすめのお店・施設、季節のイベントや観光情報、見やすいMAPを1冊にまとめ、季節ごとに(年4回)発行しています。回遊性を高めるための「スタンプラリー企画」も開催中です。また、インバウンドに向けて上記3エリアをまとめた神奈川English版も発行しています。

Webサイト、SNSなどを使用した発信も行っています！

ポータルサイト

旅うらら dot COM [資料4参照\(P16\)](#)

本誌に掲載できなかったリアルタイムな情報やおすすめメニュー、商品なども掲載できる「ご紹介ページ」を作成します。電子BOOK内にもそのページへのリンクを組み込んでい

リアルタイムに情報発信中！

旅うらら SNS

旅うらら編集部が実際に訪れた店舗・施設や、食したグルメなどを発信しています。PR記事の作成・発信も受け付けていますので、ご興味がある方は〈資料4-3〉(P17)をご覧ください。



アクセスはこちらから



Instagram



X



Facebook



YouTube



〈資料2〉『旅うらら 鎌倉・湘南ガイドMAP』概要



旅うらら 鎌倉・湘南ガイドMAP Vol.15

旅うらら鎌倉・湘南ガイドMAP Vol.16 概要

配布期間…………… 2024年10月～2025年9月
年4回発行(10月下旬 / 1月上旬 / 4月上旬 / 7月上旬)

発行部数…………… 800,000部(年間)

体裁…………… A4判 36～40ページ

設置・配布場所 …… 約830カ所

エリアの入口となる駅や交通要所、ホテル、お店・施設、観光案内所、旅行会社など鎌倉・湘南エリアを中心に設置・配布しているほか、東京など全国にも配送しています。

読者データ

※本誌で開催中の「スタンプラリー企画※下記参照」の応募者データより

男女比

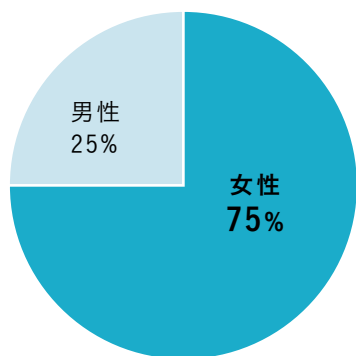

居住エリア

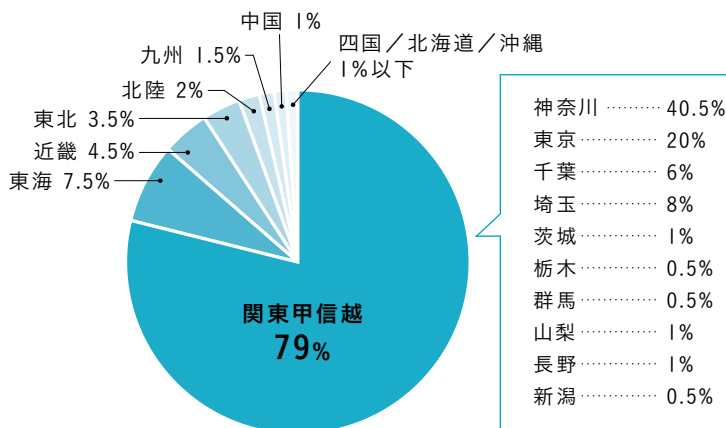

〈スタンプラリー企画について〉

回遊性向上を目的に開催しており、「スタンプラリーのおかげでお店の方とも会話でき、素敵な思い出ができました」「訪れる予定ではなかったお店にも足を運び、お気に入りのお店になりました」といった読者からのコメントを頂いています。



昨年度データ

応募枚数 **7,800**通 ※2023年6月～2024年5月の12ヶ月間

応募者からのコメント例

- ・ MAP(地図)が正確で見やすかったです。
- ・ 地図、名所、名店がエリア別にまとまっていたのが良かったです。
- ・ 写真も綺麗で情報がたくさん載っていて良かったです。
- ・ 何度も訪れているが「旅うらら」を読んだら、行ってみたいところをたくさん発見しました。
- ・ 毎回「旅うらら」を利用しています。最近はコラムなども充実していて楽しく読んでいます。

〈資料 3-1〉『旅うらら 鎌倉・湘南ガイド MAP Vol.15』 配布場所リスト (I)

公的機関・観光案内所

藤沢市経済部観光課 藤沢市観光センター案内所 片瀬江ノ島観光案内所 江の島観光案内所 鎌倉市市民活動部観光商工課 鎌倉商工会議所 鎌倉市観光協会 鎌倉市観光総合案内所 大和市イベント観光協会	《鎌倉・湘南以外》 成田国際空港 外国人観光案内所 第1・第2ターミナル 東京都庁全国 PR コーナー パスタ新宿 東京観光情報センター 東京シティアイ (KITTE 丸の内) ヤエチカ観光案内所 東京都中央区観光情報センター GINZA SIX 観光案内所 都道府県会館 (永田町駅地下通路) 駅たびコンシェルジュ横浜	駅たびコンシェルジュ品川 神奈川県国際文化観光局観光課 神奈川県観光協会 横浜市観光協会 横浜駅観光案内所 桜木町駅観光案内所 小田急トラベル箱根旅市場 そごう横浜コンシェルジュ MEGA ドン・キホーテ 港山下総本店
---	---	---

交通機関・駐車場など

JR (鎌倉駅・北鎌倉駅・大船駅) 小田急 (藤沢駅・片瀬江ノ島駅・鵜沼海岸駅) 江ノ電 (江ノ島駅・藤沢駅・鎌倉駅・長谷駅) 長谷パーキング 湘南モノレール (大船駅・湘南江の島駅) 江の島エスカー 鎌倉レンタサイクル (鎌倉駅前店) グリンハイヤー車内 江ノ島タクシー オリックスレンタカー藤沢駅前店	神奈川県道路公社 大仏前駐車場 《鎌倉・湘南以外》 JR (横浜駅・大森駅・青梅駅・宇都宮駅・武蔵浦和駅・吉川美南駅) 大栄交通株式会社 横浜チャイナパーキング 海老名サービスエリア内 インフォメーション 足柄 上り線 サービスエリア内 コンシェルジュ EXPASA 談合坂 NEXCO 中日本
---	--

文化施設・レジャー

鶴岡八幡宮 建長寺 浄智寺 明王院 鎌倉 覚園寺 葛原岡神社 長谷寺	小動神社 江島神社 清浄光寺 (遊行寺) 鎌倉国宝館 一条恵観山荘 新江ノ島水族館 江の島シーキャンドル	鎌倉文学館 (休館中) 鎌倉彫会館 ギャラリーおがわ 鎌倉市川喜多映画記念館 鎌倉市楠木清方記念美術館 鎌倉歴史文化交流館 稲村ヶ崎温泉	江の島ボウリングセンター 江の島アイランドスバ 《鎌倉・湘南以外》 よこはまコスモワールド
--	--	--	---

ホテル

鎌倉プリンスホテル 鎌倉パークホテル ホテルニューカマクラ トーセイホテル ココネ鎌倉 ダイアモンド鎌倉別邸ソサエティ WeBase 鎌倉 IZA 鎌倉	IZA 江ノ島 3rd HOUSE かきや旅館 岩本楼 第一イン湘南 鎌倉あじさい荘 かいひん荘鎌倉	シャングリラ鶴岡 FUJISAWA HOTEL EN KKR わかみや 御料理旅館 恵比寿屋 ほてる彩夏 湘南クリスタルホテル BREATH HOTEL	江の島ゲストハウス 123 Hotel 鎌倉 mori ホテルメトロポリタン鎌倉 源ホテル鎌倉
--	--	--	--

鎌倉・湘南以外／首都圏のホテル

〈東京都内〉 ホテルニューオータニ ホテルオークラ東京 ザ・リッツカールトン東京 セルリアンタワー東急ホテル ハイアットリージェンシー東京 インターコンチネンタル東京ベイ スtringsホテル東京インターコンチネンタル ANA インターコンチネンタル ホテル東京 ホテルメトロポリタン ザ・プリンス さくらタワー東京 東京プリンスホテル ザ・プリンスパークタワー東京 コートヤードマリオット 銀座東武ホテル	シャングリ・ラ 東京 ヒルトン東京お台場 渋谷東急 REI ホテル ホテル ザ セレスティン東京芝 グランドニッコー東京 台場 ダイワロイネットホテル東京大崎 リッチモンドホテル東京目白 お茶の水イン 相鉄フレックスイン東京蒲田 ベストウェスタン東京西葛西 ザ・ビー赤坂 〈横浜周辺〉 ホテルニューグランド 横浜ロイヤルパークホテル ウェスティンホテル横浜横浜 横浜ベイシェラトン	ホテル&タワーズ ベイホテル東急 ヒルトン横浜 新横浜プリンスホテル ローズホテル横浜 ラグナスイート新横浜 新横浜グレイスホテル ホテルアソシア新横浜 新横浜フジビューホテル 東横イン新横浜駅前新館 東横イン横浜スタジアム前 I 東横イン横浜関内 コートホテル新横浜 ホテル JAL シティ関内横浜 ダイワロイネット横浜公園 リッチモンドホテル横浜馬車道	ホテルルートイン横浜馬車道 グランドホテル神奈中平塚 ホテルメトロポリタン川崎 〈千葉周辺〉 ヒルトン東京ベイ 〈その他エリア〉 大磯プリンスホテル 箱根吟遊 ホテルジャパン箱根 KKR 箱根宮の下 ホテルビスタ海老名 東横 INN 小田原東口 テトランゼ幕張稲毛海岸ホテル スマイルホテル厚木 ホテルクニミ 新かどや
---	--	---	--

〈資料 3-1〉『旅うらら 鎌倉・湘南ガイド MAP Vol.15』 配布場所リスト (2)

飲食店・物販店・他

高座豚手づくりハム湘南六会店
まるわ食堂
鎌倉まめや長谷本店
Local Brand
OKASHI 0467
丸焼きたこせんべい長谷店
鎌倉 御代川
力餅屋
花見煎餅吾妻屋
鎌倉清雅堂
石渡源三郎商店
ヴィーナスカフェ
浅羽屋本店
レストラン CARO
手づくり工房 一の蔵
竹や
AMANDANBLUE 鎌倉
Cafe Luonto
そば処 竹扇
富士商会
博古堂
井上蒲鉾店本店
井上蒲鉾店小町店
鎌倉 紅谷八幡宮前本店
鎌倉紅谷 小町横路店
鎌倉こまち市場 風凜
日本料理 鯉之助
箸専門店和らく
箸専門店 和らく若宮大路店
鎌倉小川軒
鬼頭天薫堂
鎌倉六弥太
鎌倉まめや 小町通り店
そばや繁茂
鎌倉 山里
なかむら庵

季節料理あら珠
いも吉館 鎌倉本店
鎌倉 峰本 本店
鎌倉 峰本 小町通り店
パニヤンツリーコーヒーハウス
サムライソーセージ
鎌倉茶房 茶凜
鎌倉五郎本店
鎌倉はんこ
もとまちユニオン鎌倉店
鎌倉かつ亭あら珠総本店
レザーショップ Gasshu
白帆鎌倉
VACANCES
香月珈琲店
鎌倉いにしえにし
パウムクーヘン専門店 MARUKO
マクドナルド鎌倉駅前
鎌倉肉の石川本店
Merci
自家焙煎珈琲ヲガタ
清水屋食品店株式会社
甘味処鎌倉鎌倉小町通り店
カマクラおみや
はんなりいなり小町通り本店
PEPE & KEIKI
鎌倉 如菴
鎌倉山下飯店
かなや刷子 鎌倉若宮大路店
鎌倉 鉢の木
三日月堂 花仙
うなぎ 明月川
鎌倉かつ亭 あら珠 十二所店
RAKU
くずぎり みのわ
鎌倉彫金工房

鎌倉とも乃
アーティザンズ北鎌倉
Lino Drops Kamakura
リストランテ アマルフィイ
アマルフィイ デラセーラ
アマルフィイ カフェ
アマルフィイ ウノ
稲村亭
かきや
丸だいい山水
紀の国屋本店
あさひ本店頂上店
江の島魚見亭
セレクトショップ artigiano
池田丸
お蕎麦 結
池田丸 湘南しらす市場
江ノ島亭
Cafe Madu
とびつちよ
レッドロブスター江ノ島店
Cornology
PICO 江ノ島
さいか屋藤沢店
ファミリーマート FC鎌倉雪ノ下店
ファミリーマート FC鎌倉二の鳥居店
ローソン鎌倉名越店
明治地所(株) 鎌倉駅前店
人力車 えびす屋
鎌倉ミモザ
かまくら、くりいむ。
レストラン カリストガ
ハッピーマーレ

《鎌倉・湘南以外》
元町ポピー

その他

湘南鎌倉総合病院
湘南鎌倉人工関節センター
鎌倉霊園
リハビリテラスほろほろ

モートルエンジニア

《鎌倉・湘南以外》

一般財団法人神奈川県警友会けいゆう病院

神奈川県立図書館
神奈川県フロンティア
サンオータス(新横浜、藤沢)

〈弊社より配送〉 法人・個人・旅行代理店・学校・その他など **約540件**

定期設置・配布場所は **約 830 カ所**

※配布場所の納品スケジュール・部数は場所により異なります。

※このリスト以外にも納品部数が少ない

小ロットのお店・ホテル等が、約 100カ所あります。

〈資料 3-2〉『旅うらら 鎌倉・湘南ガイド MAP』配布場所例

(I) 東京都内・横浜市内 インフォメーション・ホテル



東京都庁 全国 PR コーナー 神奈川県ラック



中央区観光情報センター(京橋エドグラン 内)



ヤエチカ観光案内所



TERMINAL GINZA (GINZA SIX 内)



都道府県会館(永田町駅地下通路)



そごう横浜店 コンシェルジュデスク



横浜駅観光案内所

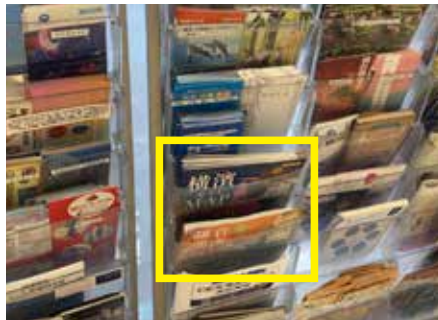

桜木町観光案内所



神奈川県庁

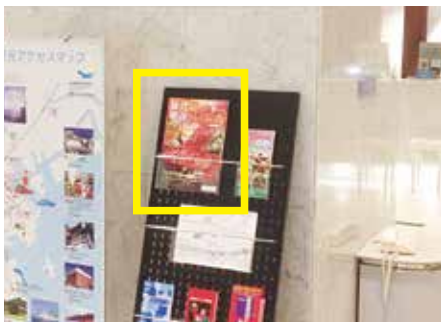

新横浜プリンスホテル



コートホテル新横浜



新横浜グレイスホテル



ホテルアソシア新横浜

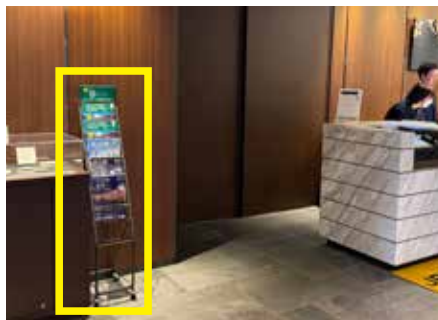

ホテルメトロポリタン川崎

〈資料 3-2〉『旅うらら 鎌倉・湘南ガイド MAP』配布場所例

(2) 東京都内・横浜市内 駅・店舗など



JR 大森駅中央口



JR 青梅駅



JR 横浜駅



JR 東日本武蔵野線 吉川美南駅



MEGA ドン・キホーテ 港山下総本店



よこはまコスモワールド インフォメーション



チャイナパーキング (中華街 朝陽門 隣り)

〈資料 3-2〉『旅うらら 鎌倉・湘南ガイド MAP』配布場所例

(3) サービスエリア・パーキングエリア



海老名サービスエリア コンシェルジュ



双葉サービスエリア コンシェルジュ



駿河湾沼津サービスエリア コンシェルジュ



清水パーキングエリア コンシェルジュ



静岡サービスエリア コンシェルジュ



談合坂サービスエリア コンシェルジュ

※サービスエリア・パーキングエリアは、
ご要望の方にコンシェルジュが手渡しでお配りしています。

現地の観光地だけではなく、
多くの観光客が立ち寄るサービスエリアでも
たくさん配布しています！



〈資料 3-2〉『旅うらら 鎌倉・湘南ガイド MAP』配布場所例

(4) 観光案内所



鎌倉駅前観光案内所



鎌倉市商工会議所



藤沢市観光センター



片瀬江ノ島観光案内所



江の島観光案内所



さいか屋藤沢店インフォメーション

〈資料 3-2〉『旅うらら 鎌倉・湘南ガイド MAP』配布場所例

(5) 寺社



鶴岡八幡宮



建長寺



浄智寺① 受付



浄智寺② 御朱印所



長谷寺① 案内所

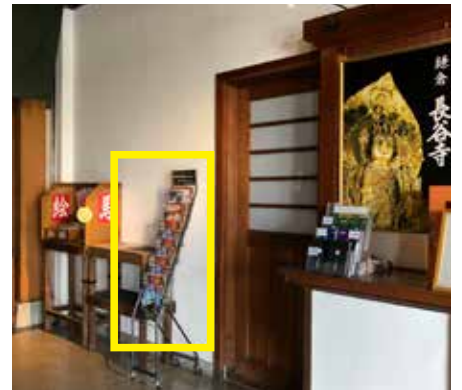

長谷寺② 観音堂内



神奈川県道路公社 大仏前駐車場



明王院



葛原岡神社



小動神社

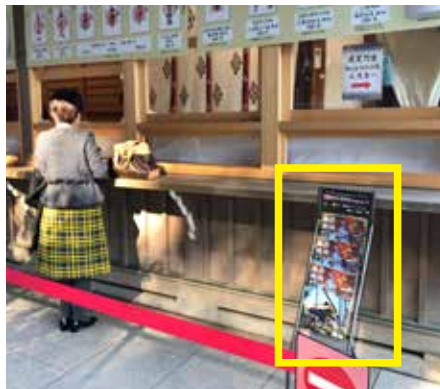

江島神社



〈資料 3-2〉『旅うらら 鎌倉・湘南ガイド MAP』配布場所例

(6) 交通機関



JR 鎌倉駅 (東口・西口)



JR 北鎌倉駅



JR 大船駅



江ノ電 鎌倉駅①



江ノ電 鎌倉駅②



江ノ電 長谷駅 (上り)



江ノ電 長谷駅 (下り)



江ノ電 江ノ島駅



江ノ電 藤沢駅

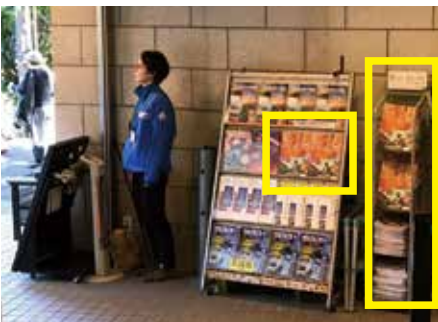

江ノ島エスカターのりば



小田急 藤沢駅



小田急 鶴沼海岸駅



小田急 片瀬江ノ島駅



湘南モノレール 大船駅

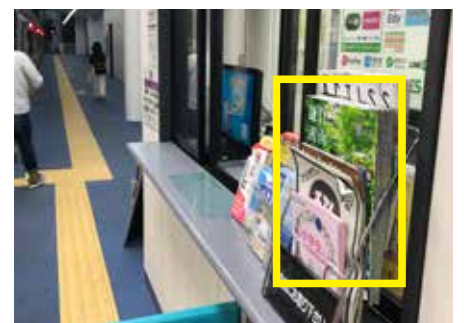

湘南モノレール 湘南江の島駅

〈資料 3-2〉『旅うらら 鎌倉・湘南ガイド MAP』配布場所例

(7) 宿泊施設



鎌倉パークホテル



KKR 鎌倉わかみや



岩本楼



湘南クリスタルホテル

(8) コンビニ・スーパー



ファミリーマート
雪ノ下店



ファミリーマート
鎌倉二の鳥居店



ローソン 鎌倉名越店



もとまちユニオン

(9-1) 店舗



人力車えびす屋



鎌倉紅谷



鎌倉五郎本店



鎌倉 御代川



三日月堂花仙



うなぎ明月川



鎌倉いにしえにし

〈資料 3-2〉『旅うらら 鎌倉・湘南ガイド MAP』配布場所例

(9-2) 店舗



鎌倉 山里



鎌倉 峰本 本店



清水屋食料品店



鎌倉まめや 小町本店



いも吉館 鎌倉本店



鬼頭天薫堂



鎌倉彫会館

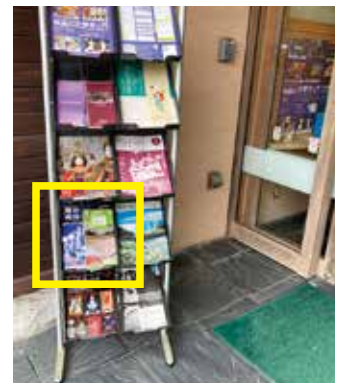

鎌倉市川喜多映画記念館



そばや 繁茂



はんなりいなり本店



石渡源三郎商店



紀の国屋本店



たこせんべい
あさひ本店頂上店



とびっちょ 本店



海産物 丸だい



江ノ島 魚見亭



新江ノ島水族館

〈資料 3-2〉『旅うらら 鎌倉・湘南ガイド MAP』配布場所例

(9-3) 店舗

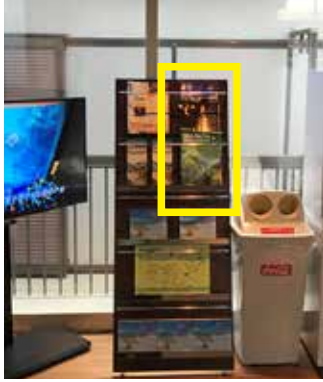

M's Ark KAMAKURA
(有料トイレ)



Local Brand



Lino Drops Kamakura



季節料理 あら珠

(10) その他



湘南鎌倉総合病院



湘南鎌倉人工関節センター



長谷パーキング

(11) イベント

JR 湘南新宿ライン 鎌倉誘致キャンペーン (蓮田・白岡・久喜・古河・小山駅)



〈資料4-1〉 Webページオプション (Webサイト「旅うらら dot COM」)

Webページオプション 詳細は〈資料4-1、2〉

Webサイト「旅うらら dot COM」にご紹介ページを1ページ作成します。ガイドマップに載せきれなかった詳しい情報や写真が掲載可能です。

Web 1ページ

年間 **¥30,000** (税別)

※掲載パターン「A」を除く

PC、タブレット、スマートフォン対応



「旅うらら dot COM」アクセス解析 (2023年6月～2024年5月の12ヶ月間)

総ページビュー **3,985,000** pv (月平均ページビュー 約332,000 pv)

Webサイト内「クチコミ投稿プレゼント」応募者による解析

男女比

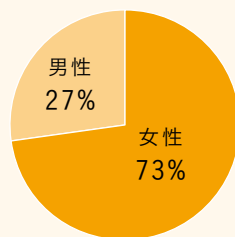

年齢層

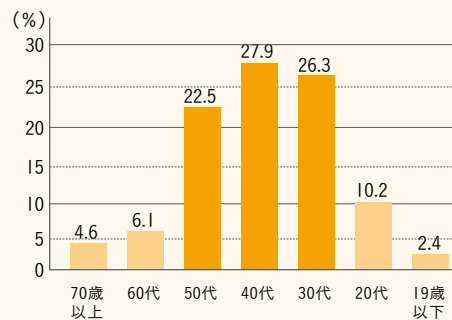

居住地

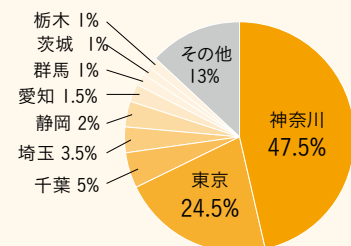

主な機能

外国語自動翻訳 (※機械翻訳) による多言語対応

充実の検索機能

鎌倉・湘南／横浜／小田原・箱根の全エリアからキーワードやカテゴリ、こだわり条件で検索可能。各エリアページからは詳細エリアの絞りこみ検索もできます。

マイリストへの保存・追加機能

気になったスポットやお気に入りスポットが保存できる“マイリスト”機能も！

Instagramなど、各SNSと連携

+

電子BOOKのオプションも付きます

電子BOOK 詳細は〈資料5〉(P19)

PC／タブレット／スマートフォン対応



〈資料4-2〉『旅うらら dot COM』(店舗・施設のご紹介ページ)



多言語対応の自動翻訳機能

「マイリストに追加」でお気に入りのスポットを保存できる!

カテゴリータグからの絞りこみ検索も可能



お店・施設のお写真が1枚ずつスライドし大きく表示されます

掲載可能画像は10点まで。キャプションも掲載可能。

ご紹介文スペース

1964年、横浜八幡宮前に創業。「おいしいの先にある気持ちも大切に」をモットーに丁寧に作られた菓子が贈り物や洋菓子店、おしくてわくわくやときめきも感じられる話題は、鎌倉のお土産にはもちろんギフトとしても人気。

中でもお店のロゴにもなっているリスのパッケージが人気の「リス」は鎌倉紅谷の定番にして超のつく人気商品!職人技でつくられたタルト、原価率も高く、お土産にもぴったりな商品です。

TEL	☎0467-22-3452
ホームページ	https://www.benya-ajisai.co.jp
営業時間	[平日]9:30~17:30 [土日祝]~18:00
定休日	年中無休
駐車場	有り(提携) ※提携駐車場のご案内はこちら https://benya-ajisai.co.jp/news/0211/
支払い	現金/クレジットカード

基本情報スペース

クチコミ情報も続々!



鎌倉紅谷 八幡宮前本店の口コミ
口コミ数 118

大好きタルトミツ!
初めてタルトミツを食べた時の衝撃と誇らら!あれから数年、鎌倉を代表する名物お菓子です。くるみのサクサクとバターのお口どけ、クッキーとも違う一場違った味わいですが、知り合いのタルトミツも大人気でお得であり、贈り物にも喜ばれる話題的アイテムです。あー!タルトミツ食べたくなってきまし!

2023.05.22 <匿名希望>

くるみっ子
おいしい甘さのキャラメルとくるみがよく、いくらでも食べたいくらいおいしいお菓子です。これは一度試さないといけない!ぜひ食べてほしいです。

2023.05.18 <匿名希望>

タルトミツが定番!
鎌倉のお土産はタルトミツで決まり!鎌倉に行くたびに母から土産で「タルトミツね」と言われます。私もタルトミツを使っている商品なんです!と思ってます。お土産の種類は多いんですけど、お菓子には上品なものが多くありますが、可愛らしさも万人受けのアイテムです!

2023.05.15 <匿名希望>

どれも可愛いヤンヌあるお菓子
タルトミツも購入しようと思いましたが、店舗を訪ねましたが他のお菓子も可愛いくて魅力的で目移りしました。タルトミツは早い段階に買ったので他の商品は買えませんでした。また、どのお菓子も送料が0円なので配送できるのが嬉しいですね!ぜひ一度試してみてください。

2023.05.14 <匿名希望>

最新情報をチェック!
お菓子やスイーツに関する最新情報や、イベント情報などをチェックしてください。ぜひこの機会に、お菓子やスイーツの世界を堪能してください。

2023.05.15 <匿名希望>

リスも大好物!
高品質のリスを使ったお菓子やスイーツが、お土産としても最適です。ぜひこの機会に、お菓子やスイーツの世界を堪能してください。

2023.05.15 <匿名希望>

お土産はやっぱりお菓子!
お菓子やスイーツは、お土産としても最適です。ぜひこの機会に、お菓子やスイーツの世界を堪能してください。

2023.05.15 <匿名希望>

お土産はやっぱりお菓子!
お菓子やスイーツは、お土産としても最適です。ぜひこの機会に、お菓子やスイーツの世界を堪能してください。

2023.05.15 <匿名希望>

お土産はやっぱりお菓子!
お菓子やスイーツは、お土産としても最適です。ぜひこの機会に、お菓子やスイーツの世界を堪能してください。

2023.05.15 <匿名希望>

〈資料4-3〉『旅うらら dot COM』(各種情報発信について)

旅うらら dot COM イベントページ掲載情報募集中!



旅うらら dot COMにて、イベント情報(キャンペーン、作品展、企画展など)を掲載いたします。※1社につき、月1~2回の配信に限定させていただきます。



↑ イベントページはこちらをご覧ください。



▼ 掲載をご希望の方は、以下の情報ご支給をお願いいたします。▼

① **画像** 10点まで掲載可能です。

※掲載順もご指示いただければ対応可能です。

② **プレスリリース or 掲載文章**

箇条書き、ざっくりとした内容で構いません。

※「旅うらら dot COM」の文体に合わせて「です・ます」を使用しない文体にリライトいたします。



旅うらら公式Instagramにて 情報発信いたします!

📣 新商品やイベント情報など、
御社のPR記事を作成・発信します!



旅うらら公式アカウント

@tabiulala

フォローも
お待ちしております!

▼ 記事作成にあたり、以下の情報ご支給をお願いいたします。▼

① **画像** 10点まで掲載可能です。

※掲載順もご指示いただければ対応可能です。

② **掲載文章** 箇条書き、ざっくりとした内容で構いません。

※ユーザー層に合わせてカジュアルな文体にリライトし、絵文字を使用いたします。
※作成した文章を投稿前にお送りしますので、チェックをお願いいたします。



〈資料5〉 電子ブック

電子ブック

PC、タブレット、スマートフォン対応

電子ブックでは、「旅うらら」の最新号を読むことができます。画面上で拡大・縮小もでき、お店・施設の記事枠をクリックすると、Webサイト「旅うらら dot COM」のご紹介ページにリンクします。



〈電子ブックの使用方法〉

01 「旅うらら dot COM」TOP ページ下部
「旅うららガイドMAP 電子版を読む」を
クリックします



外部リンクで
開きます

02 読みたいエリアの
「電子BOOKで最新号を見る」を
クリックします



03 ガイドMAPを読む

拡大・縮小も自由自在！ページ一覧から知りたい情報がすぐに見つけられ、チェックできるのも電子BOOKの魅力です。

クリック！



気になるお店・施設をクリックすると、
「旅うらら dot COM」内の
ご紹介ページにリンクします！



【乗り物ガイド】

旅うららがおすすめる交通手段としてご紹介させていただきます。

タイプ	サイズ	年間掲載料金
A(1 枠)タイプ	W 82 mm × H 50 mm	250,000円(制作費込・税別)
B(2 枠)タイプ	W 82 mm × H 105 mm	400,000円(制作費込・税別)

※PCサイト『旅うらら dot COM』の掲載は別途1ページ 30,000円になります。(掲載料金表参照)

YOKOHAMA Traffic Information

横浜は乗りものも充実!

港町・横浜には、陸はもちろん海・空の乗りものも充実!
 空港とのアクセスに便利な直行バスや、タクシー、レンタカーなど、
 シチュエーションに合わせて選べるのもうれしい!
 車窓からの眺望を満喫しながら移動時間も楽しもう!

Aタイプ

レンタカー トヨタレンタリース神奈川

<https://t-kanagawa.co.jp>

● 横浜みなとみらい店 ☎ 045-228-0100 (営業時間/8:00~20:00)	MAP P26 A-1	ヤリス 12時間 6,600円
● 横浜ランドマークタワー店 ☎ 045-651-0800 (営業時間/9:00~18:00)	MAP P28 A-2	ルーミー 24時間 8,580円
● 横浜駅中央西口店 ☎ 045-314-0100 (営業時間/8:00~20:00)	MAP P21 C-4	プリウス (1.8L) 12時間 9,900円 24時間 12,100円
● 新横浜駅前店 ☎ 045-439-5566 (営業時間/8:00~20:00)	MAP P27 C-2	

※上記料金には消費税が加算されております。

TOYOTA Rent a Car

Bタイプ

観光タクシー 大栄交通株式会社

<https://daitaxi.com>

ご予約・お問い合わせ ☎ 045-651-4051 (24時間対応) MAP P25 E-3

横浜観光はガイドタクシーで!

● オリジナル横浜観光コース 「かながわ検定横浜ライセンス」保有の知識豊富なドライバーが丁寧にご案内! 希望の時間や予算内で最高の観光プランを提案してくれる。

1時間	2時間
5,440円	10,400円
3時間	4時間
15,360円	20,320円

● 横浜夜景タクシー
ロマンチックな横浜の素敵な夜景をプリア vant・コンシェルジュがご案内!

ベーシックコース おすすめる定番スポットをめぐります。	ヨコハマナイトクルージング 夜景を堪能できるおすすめるコース!	フリーコース お客様に合わせたコースで運行して頂きます。
1時間/5,440円	1時間30分/7,920円	1時間~/5,440円~

● [横浜市内発] 自宅から観光タクシーで贅沢な日帰り観光を!
荷物を気にせず移動も楽チン! 行きたい観光地を自由に選んで、魅力あふれるスポットを観光タクシーで周遊してみませんか?

■ 東京名所コース ■ 甲州フルーツコース
 ■ 富士山コース ■ 江の島コース ■ 鎌倉コース
 ■ 箱根コース ■ 小田原とかまぼこコース

※入場料・飲食代・有料道路利用料等は自己負担となります。※天候・道路状況等によりコースの一部を変更する場合がございます。あらかじめご了承ください。※ご予約の状況により、車種が変更になる場合がございます。※新年度にてこの冊子の掲載内容が変更となります。※当日キャンセルにつきましては、キャンセル料は発生しません。

空港行・高速バス
バスターミナル **YCAT** (ワイキャット) [横浜シティ・エア・ターミナル]

<https://www.ycat.co.jp>

横浜駅東口スカイビル1F ☎ 045-459-4800 MAP P21 D-5
 (電話受付/8:00~19:00 ※新型コロナウイルスの影響により、当面の間9:00~16:00)

羽田空港へ24分! 成田空港へ82分!

YCAT発の直行バスで、空港までのアクセスがラクラク!

高速バスも発着:名古屋・京都・大阪・岡山ほか多数

● 運行路線の最新情報は **横浜シティ・エア・ターミナル** YCAT
 Yokohama City Air Terminal

※上記イメージは横濱版のものです。
 実際の掲載サイズとは異なります。ご了承ください。

【おすすめみやげオプション】 約50社限定

旅うららがおすすめのお土産としてご紹介させていただきます。

<p>年間掲載料 ¥50,000 (税別)</p>	<p>〈掲載ページ〉 P10 〈掲載内容〉 商品写真1点 + 商品名・店舗名</p>
-------------------------------	--

※掲載パターンA~Iのいずれかのお申し込みが必要です。(広告スペース・掲載料金参照)

TabiJala Selection -souvenir-



SOUVENIR

旅うららがおすすめする
小田原・箱根みやげ

旅うららおすすめ!

**小田原・箱根
みやげ**



箱根のお月さま。 (菓の花 (P23・28・44))

お菓子のういろう (ういろう (P23))

ドクターイエロー&新幹線 切り出しかまぼこ (小田原 龍清 本店 (P6・231))

梅干あんぱんBOX (5個入り) (渡邊ベーカリー (P32))

片浦レモンの生ようかん (伊勢屋 本店 (P23))

箱根 九頭龍麦酒 (P27)

豆乳ソフトクリーム (田むらぬかつ亭 (P32))

加熱用 いかげそしおから焼き (食彩工房箱根 (MAP P39 B-2))

伊達巻 (漢鮮元祖 誠吉 (P21・23))

下駄馒头 (大羅山 茶屋 天んぐ (P22))

黒カレーパン (涌わくキッチン& CAFE (MAP P37 B-3))

玉子せんべい (四季料理・和菓子 右京 (P22))

箱根の坂 ガトーショコラ (ことほぎの木 (P27))

甘酒の素 (甘酒茶屋 (P19))

しゅうまい 4個詰 / 8個詰 (太順 (P36))

クラシックカレーパン (PICOT 湯本駅前店 (MAP P31 D-3))

寄木細工ボールペン (おみやげ こばやし (P33))

モネ〈贈還〉傘 (ボラ美術館 (P15・36))

神社声援 (ジンジャーエール) (箱根神社境内お休み処 権現からめもち (MAP P39 B-2))

寄木細工ボールペン (おみやげ こばやし (P33))

ひもの (山梨)

※上記イメージは小田原・箱根版のものです。
実際の掲載サイズとは異なります。ご了承ください。

B

H ホテル

ホテルニューグランド

☎ 045-681-1841

Map C-1

●横浜市中区山下町10 ●M元町・中華街駅1番出口から徒歩1分 ●石川町駅北口から徒歩13分 ●IN 14:00 / OUT 11:00 ●238室 ●駐車場あり(有料・118台) ●カード可 ●https://www.hotel-newgrand.co.jp

昭和2年開業。マッカーサー元帥など多くの著名人も滞在した横浜唯一のクラシックホテル。欧州の香り漂う本館は、2Fロビーをはじめ館内の至る所に当時の趣を残す。



横浜市認定歴史的建造物の本館は必見!

C

👜 オリジナルジュエリー

スタージュエリー元町本店

☎ 045-641-0650

Map E-1

●中区元町1-24 ●M元町・中華街駅5番出口から徒歩2分 ●石川町駅南口から徒歩8分 ●11:00~19:30 ●不定休 ●駐車場あり(提携) ●カード可

1946年創業、横浜・元町発祥のジュエリーブランドの本店。創業当初から受け継がれてきたクラフトマンシップを大切に、国内で丁寧に作られている。日本で初めて本格的にピアスやピンキーリングを扱ったブランドとしても人気。本店近くには、自社工房「プレミアムワークショップ」もある。



www.star-jewelry.com

元町本店限定商品



STAR CHARM

オリジナルのスターモチーフ“STAR of STARS”が光るコインチャーム。ふたつのスターが重なる中心に1石ダイヤモンドが輝く。コインにまでスターのくり抜きが施されたブランドならではのデザイン。

K10YGダイヤモンドチャーム 35,200円 ※2024年限定モデル

D



仏蘭西料亭



ランチタイム 11:30~14:30 (L.O.)
ディナータイム 17:00~20:00 (L.O.)

仏蘭西料亭霧笛楼
横浜市中区元町2-96
TEL 045-681-2926 (代)
http://www.mutekiro.com

JR「石川町」駅から徒歩8分、
MM線「元町・中華街」駅から徒歩5分

Map D-2
月曜不定休
カード可



日本の心でおもてなし
霧笛楼の「横浜フレンチ」を
心ゆくまで堪能ください。

E

☕ カフェ

えの木てい

☎ 045-623-2288

Map E-4 S レジ

●横浜市中区山手町89-6 ●MM線「元町・中華街」駅6番出口から徒歩7分 ●11:00~18:30 (L.O.) ●無休※年末年始除く ●駐車場あり(3台) ●個室あり(要予約) ●店内: 26席、ガーデン: 25席 ●http://www.enokitei.jp

旧外国人居留地に今もその香りを漂わせて佇む純英国式の洋館えの木てい。木製上げ下げ窓や暖炉、150年以上昔のアンティーク家具など、古き良き横浜の雰囲気そのままだりピンギンでは、地元山手でもファンの多い手づくりケーキと香り高いコーヒーがいただける。ゆったりとした気分で本場英国式アフタヌーンティーを体験してみたい?



濃厚なフレッシュバターと甘酸っぱいダークチェリーのバランスが絶妙!と全国から取り寄せが殺到している「チェリーサンド」230円(税別)/1個。売り切れ必須なので要予約!



1927年に建築され、山手に残る数少ない西洋館のひとつ。1階はカフェ、2階は個室とスイーツショップ。大切な人と、優雅なひとときを過ごしては。



山手の瀟洒な洋館で、ランチやスイーツを味わおう。限定メニューもある2F個室は、特別な日に! (要予約・6名まで・2時間制 室料 2,000円(税別))



▲なめらかな口どけのショコラケーキ「山手西洋館めぐり」4個入り: 1,050円(税別)。



▲ローストチキンとレタス、オニオン、トマト、きゅうりが入った「ローストチキンサンド」750円(税別)。



お問い合わせはこちらまで

株式会社 ルーツ

〒158-0096 東京都世田谷区玉川台 2-11-13 4F

Tel 03-5755-3918

Mail info@adroots.jp